Einbindung in einen xt:Commerce-Shop

(xt:Commerce 4.2.00, Apache 2.4.7, MySQL 5.5.46)

Plugin Installation

Das Plugin von Trustami lässt sich auf einfachem Wege in einen xt:Commerce-Shop integrieren.

Sie können das Plugin zunächst unter *app.trustami.com* als zip-Datei herunterladen und in ein Verzeichnis Ihrer Wahl verschieben.

Entpacken Sie die zip-Datei mit Hilfe eines Packprogramms (z.B. 7-zip, WinRAR). Anschließend müssen Sie den entpackten Ordner in das Verzeichnis plugins Ihres xt:Commerce Ordners kopieren. Um auf Ihren xt:Commerce Ordner zuzugreifen, können Sie eine FTP-Software (z.B. WinSCP) verwenden. Dort müssen Sie die Adresse und den Port Ihres Servers, sowie die zugehörigen Zugangsdaten eingeben.

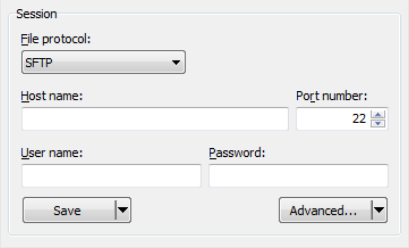

Wenn Sie sich nun einloggen wird Ihnen die Ordnerstruktur Ihres Servers angezeigt. Navigieren Sie in das Hauptverzeichnis Ihres xt:Commerce-Shops. Dieses befindet sich häufig unter dem Pfad */var/www/html/[xt:Commerce]* und kopieren Sie den entpackten Plugin-Ordner in das dort befindliche Verzeichnis *plugins*.

© 2017, Trustami

Plugin Installation

Um das Plugin zu installieren, müssen Sie sich nun in die Administrationsoberfläche Ihres xt:Commerce-Shops einloggen. Gehen Sie hier in das Menü *Plugins* und wählen Sie den Unterpunkt *deinstallierte Plugins* aus.

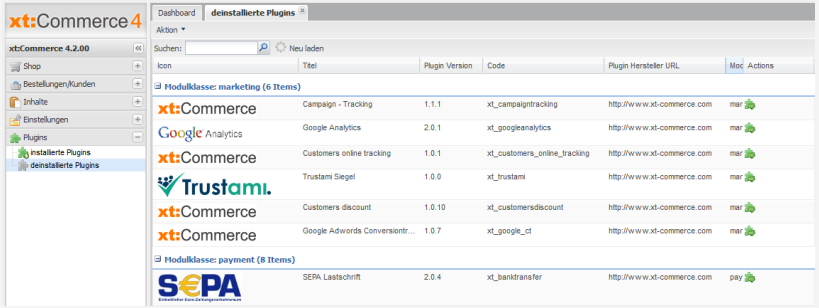

In der vorliegenden Liste findet sich das Trustami Plugin. Klicken Sie auf das grüne Puzzle-Symbol ganz rechts, um das Plugin zu installieren.

Nachdem die Installation bestätigt und abgeschlossen wurde, befindet sich der Eintrag des Trustami Plugins unter *Installierte Plugins*. Das Plugin ist allerdings noch nicht aktiviert, wie Sie an dem roten Punkt unter Plugin Status erkennen können. Markieren Sie den Eintrag und klicken Sie auf *Auswahl aktivieren*.

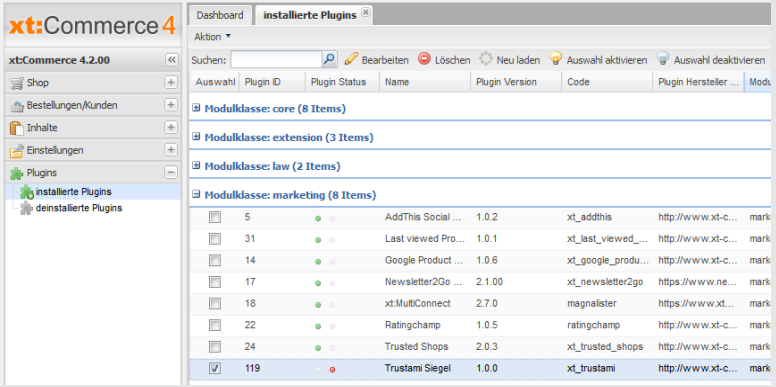

© 2017, Trustami

Plugin Einstellungen

Um in die Trustami Plugin Einstellungen zu gelangen, suchen Sie den Eintrag des Plugins unter *Plugins → Installierte Plugins* und klicken Sie auf das vorletzte Symbol des (gelber Stift auf bläulichem Hintergrund).

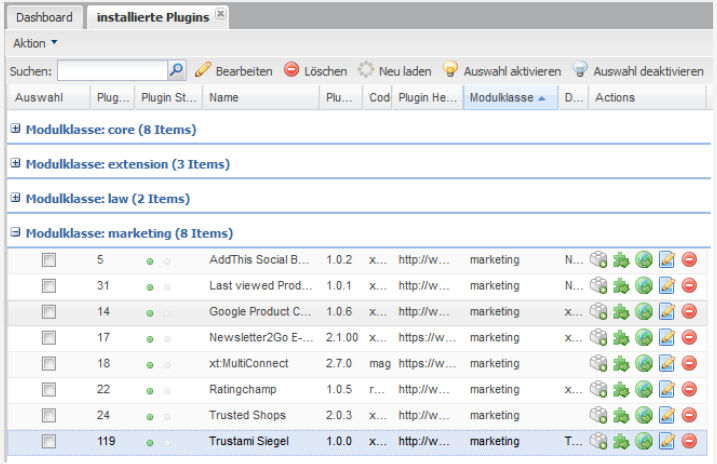

Dadurch öffnet sich ein neuer Reiter, der die Einstellungen des Plugins anzeigt und in welchem Sie das Trustami Plugin je nach Wunsch konfigurieren können.

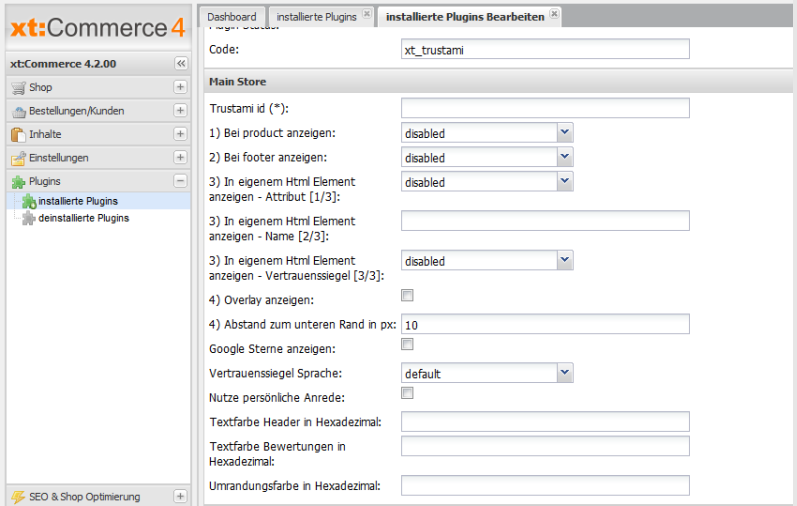

© 2017, Trustami

Haftungsausschluss

Wir haben den Trustami-Vertrauenssiegels und unser Gütesiegel unter verschiedenen Bedingungen auf mehreren Plattformen ausführlich getestet. Zudem wird er bei mehreren Partnerplattformen bereits eingesetzt. Bislang ist die Integration und der Betrieb problemlos verlaufen.

Sollten bei Ihnen dennoch Komplikationen auftreten, stehen wir Ihnen zur Seite und bieten Ihnen bei der Integration unsere Unterstützung an.
Um eine reibungsfreie Integration zu gewährleisten, sollten Sie dennoch das Siegel vorher in einer Test-Umgebung laufen lassen. Die Trustami GmbH übernimmt keine Verantwortung oder Haftung für etwaige Schäden die durch die Integration des Vertrauenssiegels entstehen können.

© 2017, Trustami

Ansprechpartner

Gerne stehen wir Ihnen für Fragen und Hilfestellungen bei der Einbindung des Trustami Vertrauenssiegels zur Seite.

Wenden Sie Sich dafür bitte an unseren Support.

Trustami Support
E-Mail: support@trustami.com

© 2017, Trustami